Avec Gilbert BRINGANT
100% Forcalqueiret

Unis par une passion commune : faire de Forcalqueiret un village où il fait bon vivre !
Notre liste Avec Gilbert BRINGANT 100% Forcalqueiret rassemble des femmes et des hommes engagés, compétents et déterminés à construire ensemble l'avenir de notre commune.

POUR UN NOUVEAU PACTE DE CONFIANCE AVEC VOUS

Une équipe renouvelée et engagée

La liste repose véritablement sur un groupe élargi, renouvelé de 50%, (âge moyen 49 ans) résidant sur l'ensemble du territoire de la commune, dont il tire sa force et ses propositions.

Diversité des profils

Venant de divers horizons, exerçant divers métiers, habitants historiques ou jeunes arrivants sur la commune.

Engagement commun

Notre point commun est l'envie de nous investir dans un projet au service de la collectivité.

Compétences variées

L'équipe dispose des compétences nécessaires à l'exercice des fonctions municipals.

Au travers de ses différents profils, l'équipe dispose des compétences nécessaires à l'exercice des fonctions municipales : gestion d'un budget, connaissances techniques, leadership humain, écoute, connaissance du fonctionnement des collectivités territoriales, réseaux économiques, réseaux politiques locaux,...

Liste “Avec Gilbert Bringant 100% Forcalqueiret”

Gilbert Bringant, 73 ans, marié, 2 enfants et 3 petits-enfants, j'habite le village depuis 1982. Retraité, Directeur commercial, formation ingénieur chimiste. J'ai créé le club de judo en 1989 et j'en ai assuré la Présidence jusqu'en 1999, j'ai également été Président du club de tennis. Depuis 2014 je suis élu de Forcalqueiret et depuis 2020 Maire de Forcalqueiret. Travailler pour l'intérêt général, pour servir tous les Forcalqueirois et valoriser notre village, c'est ma volonté.

Séverine Laherte, 49 ans, domiciliée à Forcalqueiret depuis 16 ans, contrôleur chargeur au sein d'un grand groupe. En tant qu'adjointe au maire sortante, investie dans le social (CCAS) et l'animation (festivités). Je souhaite continuer à m'investir de nouveau au sein de l'équipe municipale conduite par Gilbert BRINGANT au service de l'intérêt général et le bien de tous les habitants de Forcalqueiret tout en profitant du calme de la Provence Verte.

Thierry Allain, 60 ans, 3 enfants. Habitant le village depuis 20 ans, j'ai mené toute ma carrière au Ministère des Armées, au service de l'intérêt général, avec des responsabilités en sécurité et commande publique. Depuis 2020, 1er adjoint au maire, je gère des délégations essentielles au fonctionnement quotidien de la commune telles que les RH et la Commande Publique, nécessitant rigueur et compétence accrue. Je m'engage à poursuivre une action publique responsable, transparente et utile, aux côtés de Gilbert Bringant, pour les six prochaines années.

Chrystelle Mostacci, 41 ans, Forcalqueiroise depuis fort longtemps, je crois en une action locale, fondée sur l'écoute et le dialogue. En tant qu'assistante de direction dans la fonction publique, épouse et mère de deux enfants, j'ai acquis une certaine expérience. Actuellement, adjointe au sein de l'équipe municipale, je m'engage chaque jour au service de notre commune. Je souhaite poursuivre ce travail avec sérieux et responsabilité. Je défends une commune, solidaire, dynamique et respectueuse de son environnement

Manuel Mouttet, 44 ans, marié, 3 enfants. Commerçant, très investi dans le village, conseiller municipal depuis 2014 puis maire adjoint, c'est tout naturellement que je m'engage aux côtés de Gilbert Bringant pour continuer à faire avancer notre beau village. Avec Gilbert Bringant 100% Forcalqueiret.

Laetitia Garcia, 38 ans, maman de 3 enfants, je vis depuis 11 ans à Forcalqueiret. Actuellement conseillère municipale et investie depuis plusieurs années au sein d'une association, je suis attachée aux valeurs de proximité, de solidarité et d'écoute et souhaite continuer à m'impliquer activement pour le bien-être de notre village.

Jacques Dorvaux, 71 ans, est une figure de proximité reconnue pour son dévouement quotidien. Conseiller municipal sortant et 5ème adjoint au Maire, Président délégué du CCFF, il assure la protection de notre environnement, mais veille aussi chaque jour à la sécurité des enfants lors des entrées et sorties d'école. Aux côtés de Gilbert Bringant, il s'engage à poursuivre son action pour un village sûr, solidaire et protecteur pour toutes les générations.

Catherine Sanson, 41 ans, pacsée et maman de 2 enfants, habitante de Forcalqueiret depuis de nombreuses années. Cadre dans les ressources humaines et dotée d'une expérience importante dans le secteur du handicap, je sais être à l'écoute avec bienveillance. Profondément attachée à notre village et à ses habitants, je veux servir l'intérêt général d'une volonté sincère et porter l'ensemble de nos habitants vers l'avenir.

Thierry Constant, j'habite le village depuis plus de 30 ans. Ancien artisan dont 17 ans à Forcalqueiret, je suis aujourd'hui agent territorial au sein de la Communauté d'Agglomération de la Provence Verte. Conseiller municipal depuis 2013, et depuis 2020 délégué en charge des dossiers de l'urbanisme, je souhaite avec Gilbert Bringant continuer mon engagement à améliorer le cadre de vie des habitants de Forcalqueiret.

Chloé Hiver, 35 ans, Je vis en couple et suis maman de 2 enfants de 2 et 6 ans. Je suis habitante de la commune depuis 16 ans. Ancienne interne des hôpitaux de Marseille, Médecin du travail à Brignoles, je dispose d'une qualification en toxicologie. Je pratique l'équitation et suis impliquée dans des missions associatives de protection animale. Je souhaite m'investir pour le bien de la commune.

Jean-Louis Sbraggia, 60 ans, marié, 3 enfants, Cadre durant 20 ans dans le négoce en matériaux du bâtiment, puis depuis 18 ans, cadre dirigeant dans le transport et le domaine de l'environnement et des déchets, je suis également Président de l'OGEC de l'institution Sainte-Jeanne-d'Arc Brignoles et Saint-Maximin depuis 14 ans. Libéré de toute activité salariale fin 2026, je souhaite mettre au service des habitants de Forcalqueiret l'expérience acquise ces dernières années, ainsi que mes connaissances et ma disponibilité, dans cette commune où j'ai grandi, travaillé et à laquelle je suis profondément attaché.

Inès Tremoliere, 30 ans, je suis l'heureuse maman d'une fille de 4 ans et demi, propriétaire sur Forcalqueiret depuis plus de 4 ans. Je suis née à Brignoles, native d'un village voisin de Forcalqueiret. Agent de location pour une agence immobilière sur Brignoles, je connais le village de Forcalqueiret depuis mon enfance. Des balades auprès du château le Castellas, les festivités l'été… J'ai à cœur de voir évoluer ce village. Ma fille étant scolarisée sur la commune de Forcalqueiret depuis la crèche, je souhaite apporter mon dynamisme, ma joie de vivre et mes compétences dans cette nouvelle aventure.

Vincent Calienno, 39 ans, marié, 2 enfants, actuellement engagé dans la Marine nationale depuis 18 ans, au service de l'intérêt général, à la fois pour la défense de notre pays et pour le développement de ma commune. Spécialiste en ingénierie système, j'ai acquis une rigueur dans des environnements exigeants et sécurisés. Aujourd'hui, je souhaite appliquer ces compétences pour piloter des projets locaux, moderniser notre village et garantir un avenir stable et dynamique pour notre commune.

Emilie Bridoux Gani, 38 ans, mariée, 2 enfants de 12 et 15 ans. Je suis équipier dans un groupe alimentaire. Je me représente pour continuer à faire évoluer le village et améliorer l'avenir de la jeunesse des ados du village.

Valery Van Gorkum, 46 ans, marié, 2 enfants, Conseiller de clientèle professionnelle, j'habite Forcalqueiret depuis près de 15 ans et suis également conseiller municipal depuis 2020. J'ai seulement à cœur de continuer à améliorer notre village, pour le bien de toutes et tous. Je souhaite poursuivre cette belle dynamique initiée par Gilbert Bringant, au service de l'intérêt général.

Maêlig Urvoy, 32 ans, je suis énergéticienne et créatrice de bijoux et accessoires en pierres naturelles. Depuis plusieurs années, j'ai eu un véritable coup de cœur pour Forcalqueiret, c'est donc tout naturellement que je réside depuis 9 ans dans ce village que j'aime tant. J'ai auparavant exercé en tant que commerciale dans plusieurs domaines, ce qui m'a permis de développer le sens du contact, de l'écoute et de l'engagement nécessaires pour accompagner Gilbert Bringant.

Marc-Antoine Astier, 40 ans, marié et père d'un enfant, Responsable de production dans un grand groupe régional. Natif du village et profondément attaché à notre commune. Propriétaire depuis 4 ans, je vis au quotidien les réalités et les enjeux de notre territoire. Engagé de longue date dans la vie associative locale, j'en suis aujourd'hui président. Membre du CCFF, je m'investis activement pour la sécurité et la préservation de notre environnement. Je mets mon expérience au service de l'intérêt collectif.

Karine Cabanero, 37 ans, mariée et mère de 2 enfants, professionnelle du secteur bancaire depuis 13 ans. Attachée à la vie et aux valeurs de la commune, je souhaite aujourd'hui m'engager au service de l'intérêt général. Dynamique et spontanée, je désire contribuer activement à la dynamique collective et au développement du village.

Hervé Bouteilier, 67 ans, Veuf, 2 enfants, 4 petits-enfants, Né à Brignoles, j'habite Forcalqueiret depuis quelques années. Retraité de la fonction publique comme contrôleur de l'infrastructure au sein du ministère de la Défense. Président d'une association durant plusieurs années. Je souhaite mettre à la disposition de la commune mon expertise ainsi que mon temps libre.

Florie Pabois, 36 ans, Conseillère municipale sortante, je me représente avec fidélité aux côtés de Gilbert Bringant. Directrice de centres de vacances (colonie de vacances et classes découvertes), je mets mon expertise et mon engagement pour la jeunesse, le développement de projets structurants pour les familles et l'avenir des petits Forcalqueirois.

Gérald Loup, 76 ans, retraité, ancien cadre en marketing international. Je suis membre d'une association sportive du village. Je souhaite contribuer et apporter mon expérience à notre village.

Julie Trevisanut, 38 ans, maman de 2 enfants, je vis dans ce beau village provençal depuis 5 ans. Assistante d'éducation en collège, je suis engagée au quotidien auprès des jeunes et des familles. Investie pendant de nombreuses années dans des associations sportives, je connais l'importance du lien social et de la vie associative. Attachée à la qualité de vie du village, je souhaite aujourd'hui m'engager au service de tous.

Serge Combes, 68 ans, marié, père de 5 enfants. Après 20 ans dans la dissuasion nucléaire, je préside aujourd'hui le Centre Régional d'Etude et de Développement de l'Architecture et du bâtiment. Expert du Bâtiment et professeur vacataire à l'Université de Toulon, je mets mon expérience au service de Forcalqueiret et de ses habitants.

Maryse Aiperti, 80 ans, deux enfants, petits-enfants. retraitée de la fonction publique depuis 2011. Conseillère municipale depuis 12 ans, membre du CCAS il me tient à cœur d'être à l'écoute des plus fragiles. Gilbert Bringant a démontré sa proximité, son écoute pour les plus fragiles de ses administrés.

La loi n° 2018-51 du 31 janvier 2018 permet, dans les communes de 1 000 habitants et plus, d'inscrire sur les listes de candidats au conseil municipal deux personnes supplémentaires par rapport au nombre de sièges à pourvoir, afin de limiter l'organisation de nouvelles élections en cas de démissions.

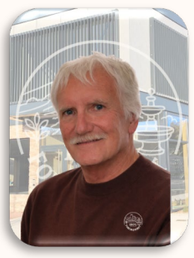

François Pin, 73 ans, père et grand-père, j'habite à Forcalqueiret depuis 33 ans. Je suis retraité après avoir été boucher toute ma carrière professionnelle. Je pratique la pétanque au club de la boule de Quéiret. Je souhaite m'investir auprès des jeunes et des seniors et pour le bien vivre ensemble dans notre village.

Un projet ambitieux, réaliste et éthique

Notre programme a pour vocation de prolonger le travail entrepris ces 6 dernières années et de répondre avec la passion qui m'anime et celle de mon équipe nouvelle et plus jeune aux besoins des Forcalqueiroises et Forcalqueirois.

Il en ressort une équipe dynamique, **collégiale dans nos décisions et nos actions**.

Notre démarche

Nous sommes partis de constats de terrain, nous avons tenu compte des observations, remarques, souhaits, collectés auprès de la population et des instances représentatives et associatives de celle-ci pour être force de propositions.

Notre engagement

Au fil de ces pages, vous allez découvrir nos **7 priorités** qui structurent notre projet pour un village où il fait bon vivre et quelques-unes des actions qui jalonneront les 6 années à venir.

Le fil conducteur incontournable dans la mise en œuvre des priorités, des actions de ce programme à promouvoir et à financer, est basé sur la réalité des financements possibles à ce jour avec nos partenaires que sont l'Etat, la Région, le Département, l'Europe et les organismes institutionnels...

Vivre Ensemble et conforter la Démocratie

L'éthique, le respect

Avoir un maire présent au quotidien qui œuvre uniquement dans l'intérêt général.

Maîtrise budgétaire

Poursuivre la maîtrise du budget communal, nous garantissons une transparence totale sur la gestion des dépenses et des recettes de la commune et nous vous informerons de nos choix de financement.

Prévention des conflits

Pour prévenir les conflits d'intérêts, chaque membre de la liste a signé une charte afin d'indiquer, avant chaque commission, séance plénière, les élus qui doivent se déporter.

Transparence et Communication

Droits des élus minoritaires

Permettre aux élus minoritaires d'exercer leurs droits à l'information et à l'expression, comme à ce jour avec la tribune libre dans le bulletin municipal.

Documents en ligne

Communiquer, Mettre en ligne, les documents communicables : délibérations, comptes-rendus des séances plénières, observations de la chambre régionale des comptes, les frais d'avocats engagés par la commune et les jugements rendus.

Accès aux documents

Suivre sans délai les avis de la CADA (Commission d'accès aux documents administratifs).

1ère Priorité : Écoles, Enfance, jeunesse et vie associative

Favoriser la réussite éducative et l'accueil des jeunes

La réussite scolaire est au cœur de notre engagement. Elle permet de comprendre le monde, de grandir et de s'émanciper.

Forcalqueiret a enfin des équipements scolaires garantissant un environnement moderne et propice à l'enseignement avec une meilleure chance de réussite pour tous les élèves,

École élémentaire

L'école élémentaire dispose désormais de **10 classes dans des locaux neufs**, tandis que les espaces réhabilités accueillent le périscolaire ainsi que les bureaux pour les enseignants et la direction.

École maternelle

À l'école maternelle, des travaux importants de transformation ont été réalisés pour donner à nos enfants des locaux sécurisés et adaptés pour la rentrée scolaire de janvier 2026.

Les derniers aménagements de l'école maternelle vont être effectués ce 1er semestre et la cour de l'école maternelle va être aménagée en juillet/aout 2027.

Consolider la relation avec la communauté éducative

Soutenir les projets d'école ainsi qu'accompagner les associations de parents d'élèves par le maintien des subventions pour les séjours classe de découverte et sorties pédagogiques, expositions…

Cantine :

Nous prenons l'engagement que le prochain appel d'offres prendra en compte.

Bien manger

Inciter au « bien manger »

Une alimentation saine, accessible et locale, c'est investir dans la santé de nos citoyens, soutenir nos producteurs, préparer l'avenir de nos enfants et éviter les maladies de demain.

Viandes labellisées

L'utilisation des viandes, poissons, uniquement labellisés France, nous disons non au Mercosur… Nous devons défendre notre agriculture !

Produits locaux

L'utilisation dans la composition des repas de produits locaux, durables et de qualité, issus des circuits courts

Sensibilisation

Sensibiliser à l'hygiène alimentaire et à l'éco-responsabilité

ALSH : Mise en place du quotient familial aux services périscolaires (garderie matin et garderie soir)

Le quotient familial est un dispositif équitable qui adapte la participation financière de chaque famille en fonction de ses revenus et de sa composition. Calculé une fois par an au début de l'année scolaire, il prend en compte les ressources du foyer et le nombre de personnes à charge. Ce système solidaire garantit l'accès aux services périscolaires pour tous, en permettant aux familles les plus modestes de bénéficier de tarifs réduits, tout en préservant un financement juste et proportionné pour chacun.

Il sera mis en place à la rentrée scolaire de septembre 2026.

MIEUX MANGER POUR TOUS

Enfance et Jeunesse

Enfance

Améliorer, durant les vacances scolaires, l'accueil des enfants en diversifiant les activités : sport, loisirs créatifs, bibliothèque, mini-séjours…

Jeunesse

Aller à la rencontre des jeunes pour les inciter à se retrouver à « l'Espace Jeunesse Forcal » et élaborer des projets.

Aménagement Espace Jeunesse Forcal

Il sera le véritable point de repère pour les jeunes de 12 à 25 ans de notre village dans leur parcours scolaire, professionnel et personnel. L'équipe du service Jeunesse assurera un rôle essentiel d'animation et d'accompagnement.

Aménagement piste pump track

Pour les jeunes comme à la Roquebrussanne près des terrains de tennis.

PHOTOS NON CONTRACTUELLES

Aménagement Espace Jeunesse Forcal

Aménagement piste pump track

Mise en place d'une Tyrolienne comme à Garéoult (parc du Vivier)

Solidarité

Nos efforts pour soutenir le Centre Communal d'Action Sociale sera maintenu. Chaque résident de la commune peut y trouver une réponse adaptée à sa demande et à ses besoins. Le CCAS est un établissement public doté d'une autonomie financière.

Le CCAS a pour vocation d'être à l'écoute de toute personne en difficulté sur la commune, que ces difficultés soient d'ordre financier, administratif ou moral…

À Forcalqueiret, il est essentiellement reconnu pour ses actions envers les seniors.

Toutes ses actions sont déterminées par son conseil d'administration composé d'élus et de membres représentatifs de la société civile.

- Animations – Cérémonies – Festivités – Spectacle pour nos aînés
- Sorties à la journée ou à la demi-journée,
- Thés dansants, ateliers bien-être, etc…
- Portage de repas à domicile,

CCAS

Accompagnement social et solidarité

Culture

Soutien aux initiatives culturelles

Associations

Maintien des aides…

Nos actions

- Favoriser les relations intergénérationnelles : ateliers d'échanges de pratiques, de services…
- Réduire la fracture numérique en proposant des ateliers informatiques

Vie Associative, Culture et Sports

Vie Associative

Associations maintien des aides…

Faire du Forum des Associations la véritable vitrine du tissu associatif.

Chaque année au début du mois de septembre, rencontrer, découvrir, s'inscrire, s'engager dans le milieu associatif, choisir les activités dans le domaine sportif, caritatif ou culturel.

Culture

- Favoriser les relations intergénérationnelles : ateliers d'échanges de pratiques, de services…
- Réduire la fracture numérique en proposant des ateliers informatiques
- Renforcer les activités du Jumelage en mettant en relation : les associations et l'école élémentaire, en favorisant les échanges

Sports

Le sport doit être un outil éducatif de solidarité et de citoyenneté.

Qu'il soit pratiqué en tant que loisir ou en compétition, le sport est source de bien-être et de convivialité,

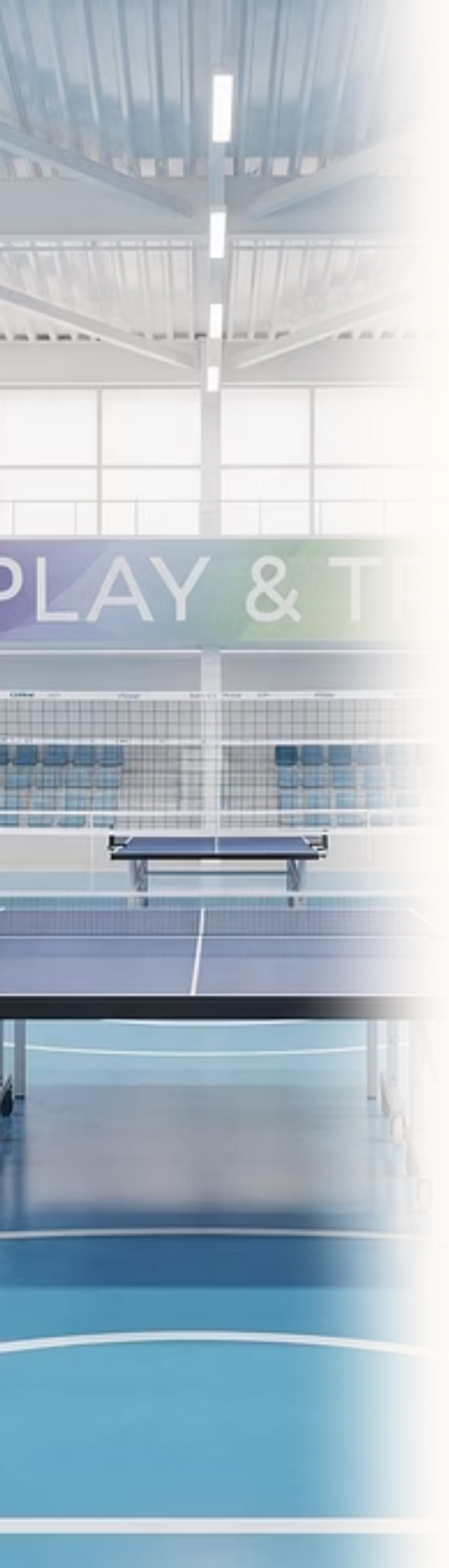

Construction Salle Omnisports

Construction d'une salle omnisports chemin de Peiracous (transfert des activités tennis de table, judo, majorettes, etc...)

Son intégration paysagère dans son environnement sera primordiale.

Construction écologique

Le bâtiment sera une construction respectueuse de l'environnement, une pompe à chaleur pour la production de chauffage et un système de rafraîchissement du bâtiment l'été, ou encore des panneaux photovoltaïques pour satisfaire en partie aux besoins en électricité.

Équipements modulables

La salle sera équipée de gradins rétractables et modulables.

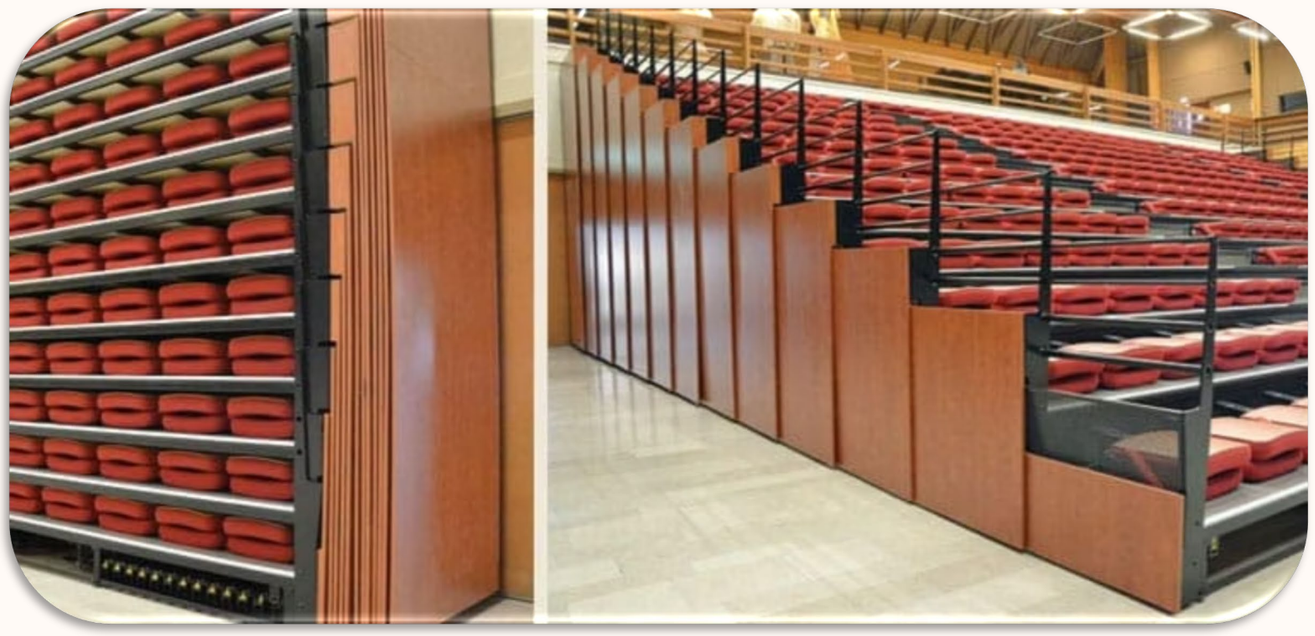

PHOTOS NON CONTRACTUELLES

2ème Priorité : La SANTÉ

Centre médical chemin du Puits (Projet Privé, porté par des professionnels du secteur médical de Forcalqueiret)

Sensibiliser les habitants de toutes les générations à leur santé en proposant des actions de prévention et d'information.

Un nouveau Centre Médical de 350m² verra le jour au chemin du Puits, marquant une avancée majeure pour l'accès aux soins dans notre commune. Ce plateau technique moderne accueillera une équipe pluridisciplinaire : kinésithérapeutes, médecins généralistes, et potentiellement d'autres spécialistes de santé. Finis les longs déplacements pour consulter ! Cette infrastructure de proximité permettra aux Forcalqueirois de bénéficier d'une prise en charge complète et coordonnée, adaptée aux besoins de toutes les générations. Un projet structurant qui renforce l'attractivité de notre village et garantit le bien-être de ses habitants.

PHOTOS NON CONTRACTUELLES

3ème Priorité : Relever le défi écologique et climatique

Un enjeu vital, mais aussi social

Forcalqueiret affirme son engagement concret dans la transition énergétique, en combinant production d'énergie renouvelable,

- Valorisation du patrimoine communal et création de revenus pour la collectivité, au service du bien commun et du développement durable.

le Syndicat Mixte Provence Verte Verdon accompagne la commune.

Le cabinet d'étude OPTE Conseil, spécialiste en énergies renouvelables et écologie industrielle, a remis son analyse sur la valorisation énergétique des bâtiments communaux.

01

Rénovation thermique

Un plan pluriannuel de rénovation thermique des bâtiments communaux va débuter en 2026 (Ecoles – Mairie – Salles municipales).

02

Parking avec ombrières

Extension parking 18 juin – 150 places avec ombrières

03

Panneaux photovoltaïques

La toiture de la nouvelle école élémentaire est déjà équipée de panneaux photovoltaïques.

04

Gestion des eaux

Désimperméabilisation des cours des écoles, gestion des eaux pluviales et assainissement.

PHOTO NON CONTRACTUELLE

4ème Priorité : Urbanisme – Voirie – Mobilité Cadre de vie – Déchetterie

Garder une gestion rigoureuse et transparente des autorisations d'urbanisme afin de lutter contre une urbanisation anarchique du village, notamment dans les quartiers hors du centre du village, pour le développement harmonieux de notre commune pour les années à venir.

Résidence intergénérationnelle

Une résidence intergénérationnelle est nécessaire pour Forcalqueiret.

> Pour accompagner le vieillissement de la population, nous devons anticiper en proposant des logements adaptés, c'est-à-dire accessibles et ergonomiques, qui favorisent les liens sociaux, tout en restant abordables.
>
> Nous proposerons aux opérateurs experts le terrain de l'ancienne cave viticole rendu disponible.

Bâtiment Services Techniques

PHOTOS NON CONTRACTUELLE

Construction du Bâtiment des Services Techniques + CCFF Chemin de Peiracous.

Son intégration paysagère dans son environnement sera primordiale,

Le bâtiment sera une construction respectueuse de l'environnement alimentée par des panneaux solaires et des pompes à chaleur.

Aide au ravalement et infrastructures

Plan rénovation façades

Le paysage urbain traditionnel du centre de notre village est composé de bâtiments édifiés jusqu'à la moitié du XXème siècle. Or, certains bâtiments se dégradent et requièrent des travaux de rénovation de façades.

La Communauté d'Agglomération de la Provence verte soutient toutes les communes de son territoire qui mettent en œuvre un dispositif d'embellissement (plan façades) de leur centre ancien et du cœur de leur village (1000€ par dossier). Afin d'optimiser son action, nous apporterons une aide financière complémentaire de **1000€** aux propriétaires sous forme de subvention.

Outre la restauration du bâti et l'amélioration de l'esthétique urbaine, ce dispositif vise à valoriser le patrimoine architectural du centre du village mais aussi à maintenir un parc de logements de qualité.

Déchetterie

Le bureau municipal de la CAPV, à la demande de Gilbert BRINGANT, a acté la construction d'une déchetterie sur le territoire de Forcalqueiret.

Bonne nouvelle ! Le 20 janvier 2026, le COPIL a validé le schéma directeur des déchetteries de la CAPV. Résultat : une nouvelle déchetterie sera construite à Forcalqueiret. Un terrain a déjà été identifié et proposé à la CAPV pour concrétiser ce projet attendu par tous.

Rond-point RD43 / la Lambrusque / ZAC des Fontaites

COURRIER ARRIVÉ
22 JAN. 2026
MAIRIE DE FORCALQUEIRET

Var
LE DÉPARTEMENT

Claude PIANETTI
VICE-PRÉSIDENT DU CONSEIL DÉPARTEMENTAL DU VAR
CANTON DE VIDAUBAN
PRÉSIDENT DE LA COMMISSION MOBILITÉS
ET INFRASTRUCTURES ROUTIÈRES (TERRITOIRE HORS MÉTROPOLE)
MAIRE DE VIDAUBAN

Monsieur Gilbert BRINGANT
Maire de Forcalqueiret
Hôtel de ville
27, Avenue Frédéric Mistral
83136 FORCALQUEIRET

Affaire suivie par Marina RAMEL
Direction des infrastructures et de la mobilité
Pôle territorial Provence verte
Tél : 04 83 95 69 50
Nos réf : A25-19788 / D25-04737
Vos réf : Votre courrier du 20 novembre 2025

Toulon, le 19 JAN. 2026

Monsieur le Maire,

Par courrier cité en référence, vous avez sollicité le Département au sujet du projet de création d'un carrefour giratoire entre la RD43 et le chemin de la Lambrusque, et plus particulièrement sur votre souhait de connaître le stade d'avancement des études de faisabilité et son inscription au budget départemental.

Conformément à la réunion qui s'est tenue le 13 novembre dernier en mairie avec la Direction des infrastructures et de la mobilité, la faisabilité du projet de carrefour entre la RD 43 et le chemin de la Lambrusque a été acté afin de sécuriser définitivement les flux de circulation sécants.

A titre de rappel, ce projet nécessitera plusieurs études, telle qu'une étude parcellaire destinée à évaluer précisément les parcelles privées impactées par le projet et devant faire l'objet d'une acquisition foncière, ou encore d'études environnementales dont principalement une étude hydraulique dont les résultats devront faire l'objet d'une validation par les services de l'État.

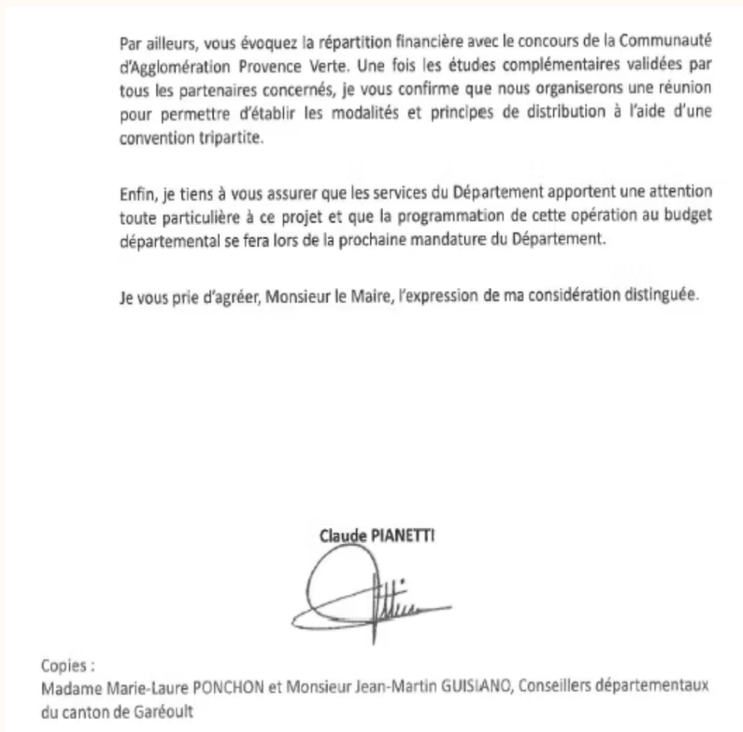

Par ailleurs, vous évoquez la répartition financière avec le concours de la Communauté d'Agglomération Provence Verte. Une fois les études complémentaires validées par tous les partenaires concernés, je vous confirme que nous organiserons une réunion pour permettre d'établir les modalités et principes de distribution à l'aide d'une convention tripartite.

Enfin, je tiens à vous assurer que les services du Département apportent une attention toute particulière à ce projet et que la programmation de cette opération au budget départemental se fera lors de la prochaine mandature du Département.

Je vous prie d'agréer, Monsieur le Maire, l'expression de ma considération distinguée.

Claude PIANETTI

Copies :
Madame Marie-Laure PONCHON et Monsieur Jean-Martin GUISIANO, Conseillers départementaux du canton de Garéoult

Le Département du Var a validé le projet le 19 janvier 2026 pour sécuriser les flux de circulation et désenclaver la ZAC des Fontaites.

Voirie et mobilités douces

La voirie communale (22 kms) mais aussi les différents réseaux (eau, gaz, électricité, télécom) font l'objet d'une attention particulière en raison de leur importance dans la vie quotidienne des habitants,

Nous allons poursuivre la rénovation des voiries secondaires des biens du domaine public routier de la commune dans les quartiers avec un plan triennal voirie, signalétique, réseaux, affecté aux besoins de la circulation terrestre à l'usage du public, à l'exception des voies ferrées. Concernant les réseaux eau et assainissement, c'est la Communauté d'Agglomération Provence Verte qui en a la compétence, nous poursuivrons les travaux nécessaires en étroite collaboration.

Voie douce balisée et éclairée

La boucle voie douce balisée et éclairée permettra dans sa 1ère phase, le cheminement pour les collégiens du village au collège de Rocbaron. Différentes séquences paysagères et des aménagements variés vont être aménagés pour contribuer au développement de la faune et de la flore,

- Développer les mobilités douces,
- Améliorer le cadre de vie.
- Favoriser la biodiversité,

Sa largeur est définie pour limiter l'artificialisation et donc l'imperméabilisation des sols, tout en offrant un espace de circulation partagé sécurisé et confortable aux piétons et aux cyclistes.

Un village plus vert, plus agréable

Notre politique environnementale ambitieuse a été récompensée en 2025 par l'obtention de la **Première Fleur du label Villes et Villages Fleuris**. Cette reconnaissance nationale de nos efforts en matière de végétalisation et d'embellissement valorise le travail accompli par les services municipaux et l'engagement de toute la population. Notre objectif pour ce mandat, c'est l'obtention de la **Deuxième fleur.**

Donner davantage de place aux piétons et à la nature pour apporter des îlots de fraîcheur et désartificialiser les surfaces pour faciliter l'infiltration des eaux pluviales.

Place de la République

Aménagement place de la République avec maintien de la circulation le long de la place côté école, des arrêts-minutes seront implantés pour faciliter l'accès à la poste et la dépose des PMR. Cet espace repensé sera multifonctionnel, pouvant accueillir aussi bien les commerçants volants du marché, les invités avant ou après un mariage, une commémoration, un événement festif ou culturel…

Place E Blanc

Aménagement de la place E Blanc

PHOTOS NON CONTRACTUELLE

Esplanade Benjamin Philip

Aménagement paysager de l’Esplanade Benjamin Philip

Autres aménagements

Aménagement des abords de la Farandole, Aménagement du lavoir, Aménagements des entrées du village et du cimetière, Mobilier urbain et RLPI (règlement local de publicité intercommunal)

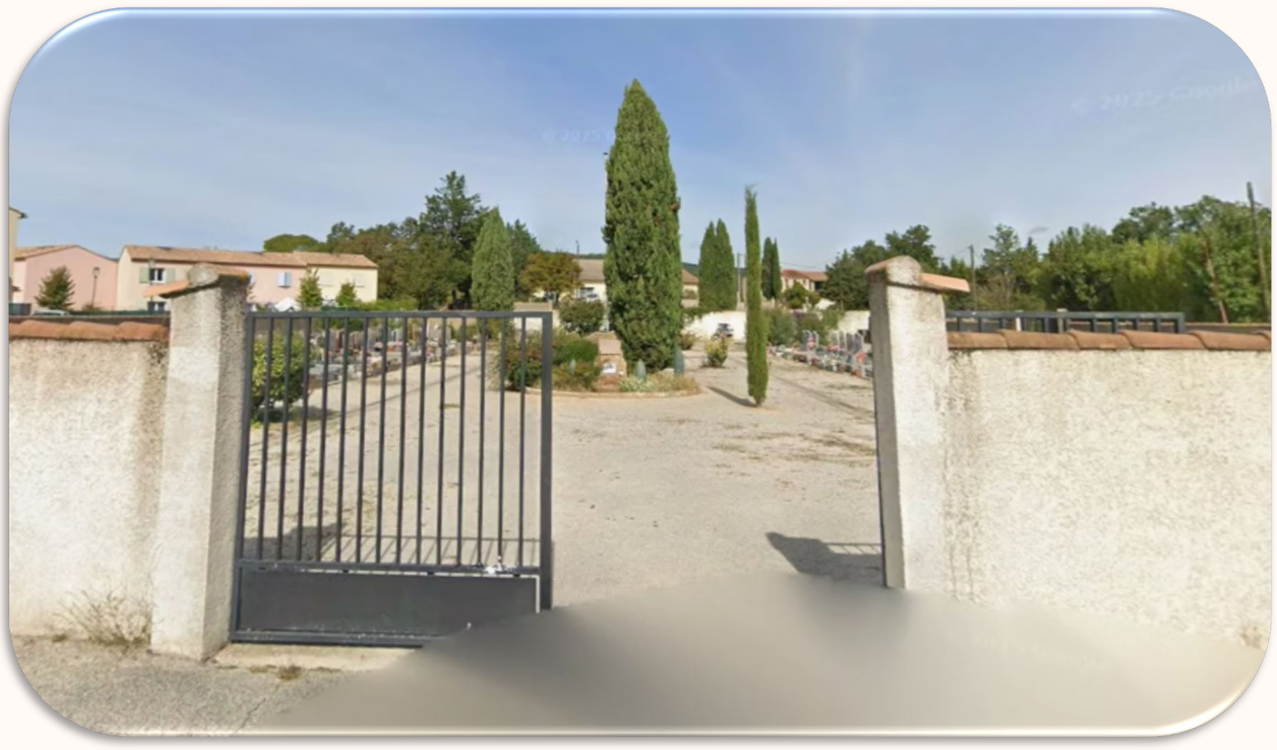

Biodiversité et Label Apicité

Aménagement des abords de l’Issole et d’un parcours pêche avec bungalow, table de pique-nique, d’un carré de plantes Méditerranée, d'un rucher pour obtenir le label Apicité (abeilles). Ce lieu deviendra un espace pédagogique pour nos enfants.

Les abeilles ont un rôle essentiel dans la pollinisation, assurant, avec les pollinisateurs sauvages, la reproduction d'environ **2/3 des espèces cultivées**, soit près de **35 % des ressources alimentaires mondiales**.

Nous allons nous inscrire dans le respect de la biodiversité, en installant des ruchers pédagogiques, et en mettant en place des programmes de sensibilisation dans les écoles.

Auprès de l'Union Nationale de l'Apiculture Française (UNAF), nous allons candidater au label qui est une réelle incitation à la mise en place de pratiques favorables aux abeilles domestiques et aux pollinisateurs sauvages.

Règlement Local de Publicité intercommunal

Mise en œuvre du RLPI, Règlement Local de Publicité intercommunal pour Forcalqueiret,

La préservation des paysages et du cadre de vie, la visibilité des axes principaux et des zones d'activités sont des enjeux fondamentaux pour l'attractivité du territoire. L'Agglomération de la Provence Verte s'est dotée d'une nouvelle compétence forte pour contribuer à la préservation de notre environnement et du cadre de vie, celle de l'élaboration d'un Règlement Local de Publicité intercommunal (RLPi). Il permet de répondre aux objectifs des lois Grenelle et aux objectifs de qualité architecturale et paysagère du territoire, et notamment à la lutte contre la pollution visuelle induite par la prolifération des pré-enseignes, du surdimensionnement et du surnombre des publicités, aux affichages sauvages de publicités…

5ème Priorité : La SÉCURITÉ

Le bien vivre ensemble est dépendant du respect par chacun de la liberté des autres à un environnement calme et paisible.

> La police municipale est un maillon indispensable de la sécurité et de la tranquillité publique. En fonctionnant sur la prévention, la dissuasion, et en dernier ressort sur la répression, cette police de proximité et du quotidien concourt au respect des règles collectives pour le bien de tous.

Rendre notre village beau et agréable implique de porter une attention particulière aux problèmes d'hygiène et de salubrité. La Police Municipale avec ses prérogatives étendues (Garde-Champêtre), la vidéoprotection installée dans les quartiers hors centre du village sera à même d'intervenir avec efficacité.

Vidéoprotection

Renforcement Vidéoprotection Quartiers hors centre du village (besoin de 15 caméras)

Véhicule 4X4

Acquisition 4X4 pour Garde Champêtre

Soutien CCFF

Mise à disposition d'une moto, acquisition véhicule CCFF

Forum Prévention

Création d'un Forum Prévention/Sécurité avec la participation des représentants des divers métiers de la sécurité et intervenant sur les addictions, de la gendarmerie, des pompiers, de la sécurité civile : ils proposent des temps d'échange, des animations, pour tous…

Sécurité Routière

Afin de renforcer la sécurité routière sur le territoire communal, acquisition d'un radar pocket portable destiné à la Police Municipale et au Garde Champêtre. Cet équipement permettra de contrôler efficacement les vitesses excessives des conducteurs, notamment dans les écarts, les zones peu urbanisées ainsi qu'aux entrées du village, secteurs particulièrement sensibles où les excès de vitesse sont régulièrement constatés.

Vie économique et Patrimoine

6ème Priorité : La VIE ECONOMIQUE

Entreprendre à Forcalqueiret, c'est en partenariat avec la Communauté d'Agglomération de la Provence Verte, qui en a les compétences, que les actions de développement économique sont menées.

Dans le contexte actuel, une politique économique engagée localement est un élément essentiel pour les habitants de notre territoire.

En lien avec nos partenaires privilégiés, nous mettrons tout en œuvre pour dynamiser la ZAC des Fontaites, la réalisation du rond-point de la Lambrusque/RD43 va permettre de désenclaver cette zone. ces 6 dernières années, nos efforts ont été récompensés avec l'installation de commerces, de lieux de restauration...et depuis janvier 2026 l'installation d'un office notarial, Nous allons renforcer les relations et la proximité avec les entreprises, les artisans et les commerçants.

7ème Priorité : Le PATRIMOINE

Château Castellas

Après la cristallisation de la phase 1 (Le Logis), les phases 2, 3 et 4 ont débuté en novembre 2025 pour une durée de 18 mois. Le montant total du projet, Etudes, Travaux, Suivi Archéologique et Ecologiques est de : **1 900 000 €,** dont 80 % de subventions, soit **1 520 000 €** déjà obtenues.

Nous nous engageons à faire vivre ce site remarquable.

Ce patrimoine exceptionnel va retrouver progressivement sa splendeur.

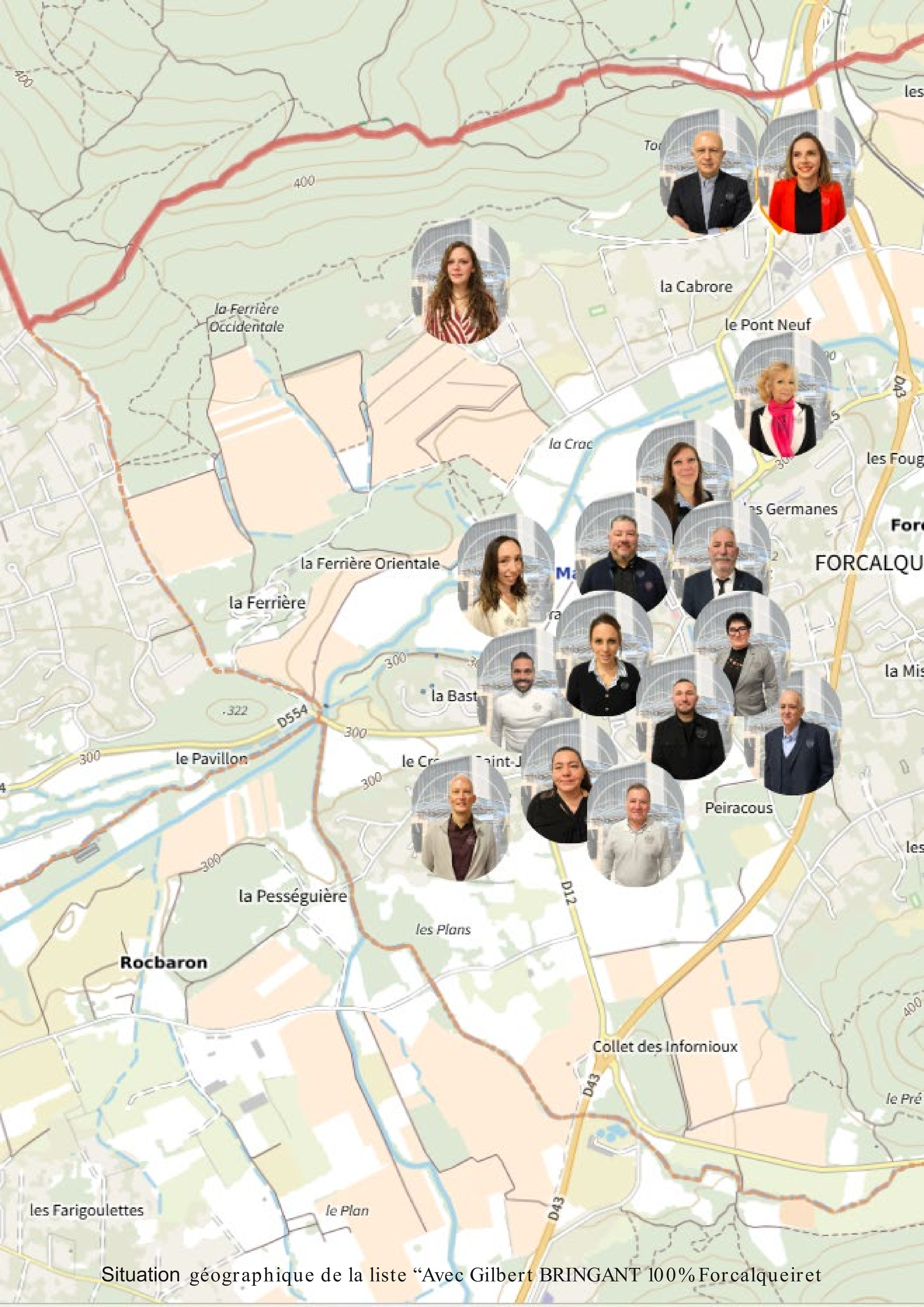

Situation géographique de la liste “Avec Gilbert BRINGANT 100% Forcalqueiret

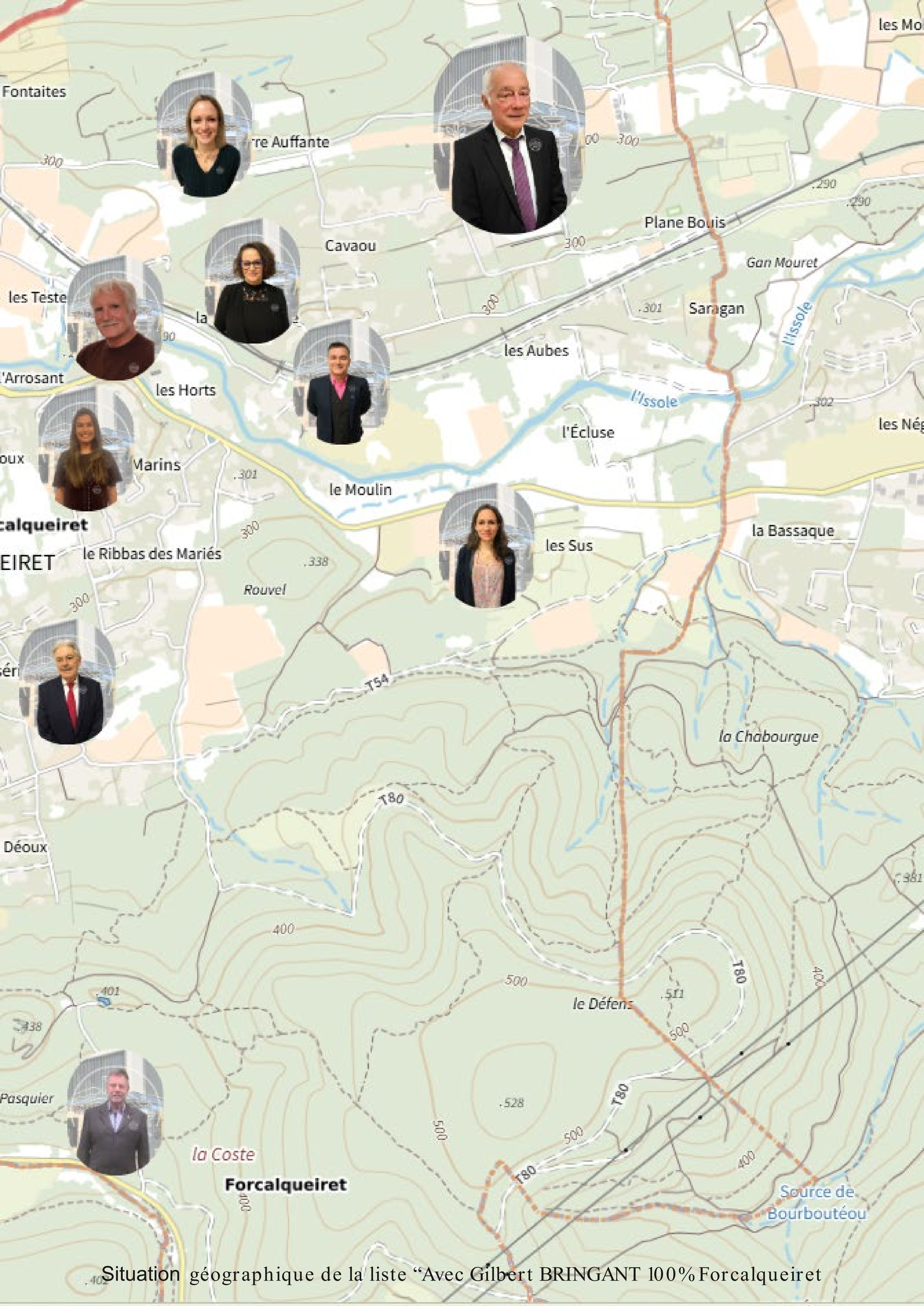

Situation géographique de la liste “Avec Gilbert BRINGANT 100% Forcalqueiret

Six années d'actions concrètes au service de Forcalqueiret “Notre village où il fait bon vivre”

Chers Forcalqueiroises, chers Forcalqueirois,

Vous avez pris connaissance des sept priorités que nous portons avec conviction et que nous mettrons en œuvre si vous nous accordez votre confiance le 15 mars 2026.

Cette confiance, je la mesure pleinement. Elle est précieuse. Elle nous oblige.

Les valeurs qui guident notre engagement, le respect, l’éthique, la solidarité et la confiance, ne sont pas de simples mots. Ce sont des principes vécus, partagés, qui nous ont permis, avec vous, de transformer Forcalqueiret au cours de ces six dernières années.

Ensemble, nous avons bâti, amélioré, modernisé. Ensemble, nous avons préparé l’avenir. Et ce chemin, nous voulons continuer à l’emprunter à vos côtés, pour doter notre village des équipements et des aménagements indispensables aux générations d’aujourd’hui et de demain.

Forcalqueiret mérite d’être un village où l’on se sent bien, où l’on se connaît, où l’on s’entraide. Un village qui facilite le quotidien de ses habitants, qui respecte son identité et qui avance sans jamais perdre son âme.

Le 15 mars 2026, votez utile,

Votez, Avec Gilbert BRINGANT 100 % Forcalqueiret.

Je compte sur vous, et je vous invite à la réunion publique le jeudi 12 mars 2026 à 19h00 (salle de la Farandole).

rédaction : mardi 27 janvier 2026

https://100pour100forcalqueiret.fr

SITE INTERNET

avec Gilbert Bringant 100% Forcalqueiret

FACEBOOK

100pour100forcalqueiret

INSTAGRAM